

ORGANIGRAMA DE LA DIRECCION DE FINANZAS

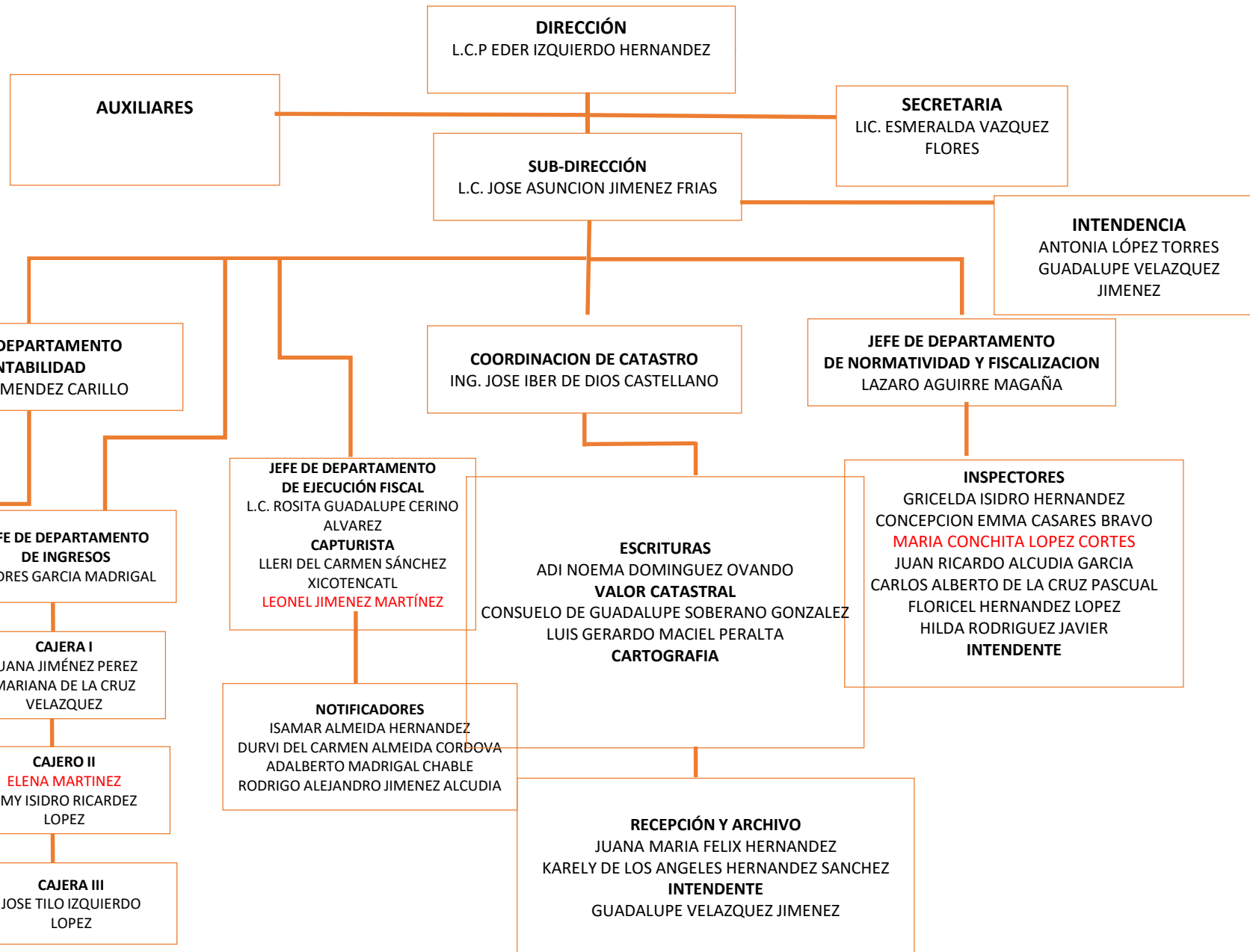

AREA CUENTA PUBLICA
 PETRONILA LOPEZ ALCUDIA
 JUAN CARLOS JUÁREZ DE LOS SANTOS
 YESENIA JIMÉNEZ LIGONIO
 GUADALUPE JIMÉNEZ RUIZ

JEFE DE DEPARTAMENTO DE EGRESOS
 LIC. GENARO MARTINEZ JIMENEZ

PAGADURIA
 ESMERALDA JIMÉNEZ ALMEIDA
 HILDA OVANDO ALVAREZ

AREA DE CHEQUES
 LANDY PATRICIA LOPEZ HERNANDEZ

JEFE DE AREA DE ARCHIVO
 LUCRECIA VELAZQUEZ JIMENEZ

JEFE DE DEPARTAMENTO DE INGRESOS
 ANDRES GARCIA MADRIGAL

CAJERA I
 JUANA JIMÉNEZ PEREZ
 MARIANA DE LA CRUZ VELAZQUEZ

CAJERO II
 ELENA MARTINEZ
 JIMY ISIDRO RICARDEZ LOPEZ

CAJERA III
 JOSE TILO IZQUIERDO LOPEZ

COORDINACION DE CATASTRO
 ING. JOSE IBER DE DIOS CASTELLANO

JEFE DE DEPARTAMENTO DE EJECUCIÓN FISCAL
 L.C. ROSITA GUADALUPE CERINO ALVAREZ
CAPTURISTA
 LLERI DEL CARMEN SÁNCHEZ XICOTENCATL
 LEONEL JIMENEZ MARTÍNEZ

NOTIFICADORES
 ISAMAR ALMEIDA HERNANDEZ
 DURVI DEL CARMEN ALMEIDA CORDOVA
 ADALBERTO MADRIGAL CHABLE
 RODRIGO ALEJANDRO JIMENEZ ALCUDIA

ESCRITURAS
 ADI NOEMA DOMINGUEZ OVANDO
VALOR CATASTRAL
 CONSUELO DE GUADALUPE SOBERANO GONZALEZ
 LUIS GERARDO MACIEL PERALTA
CARTOGRAFIA

RECEPCIÓN Y ARCHIVO
 JUANA MARIA FELIX HERNANDEZ
 KARELY DE LOS ANGELES HERNANDEZ SANCHEZ
INTENDENTE
 GUADALUPE VELAZQUEZ JIMENEZ

JEFE DE DEPARTAMENTO DE NORMATIVIDAD Y FISCALIZACION
 LAZARO AGUIRRE MAGAÑA

INSPECTORES
 GRICELDA ISIDRO HERNANDEZ
 CONCEPCION EMMA CASARES BRAVO
 MARIA CONCHITA LOPEZ CORTES
 JUAN RICARDO ALCUDIA GARCIA
 CARLOS ALBERTO DE LA CRUZ PASCUAL
 FLORICEL HERNANDEZ LOPEZ
 HILDA RODRIGUEZ JAVIER
INTENDENTE

INTENDENCIA
 ANTONIA LÓPEZ TORRES
 GUADALUPE VELAZQUEZ JIMENEZ

JEFE DE DEPARTAMENTO DE CONTABILIDAD
 LIC. IVAN MENDEZ CARILLO

DIRECCIÓN
 L.C.P EDER IZQUIERDO HERNANDEZ

AUXILIARES

SECRETARIA
 LIC. ESMERALDA VAZQUEZ FLORES

SUB-DIRECCIÓN
 L.C. JOSE ASUNCION JIMENEZ FRIAS

AUXILIARES